Navigli Lombardi Scarl
Società per la gestione e la valorizzazione dei Sistemi Navigli

RegioneLombardia

PIANO TERRITORIALE REGIONALE D'AREA NAVIGLI LOMBARDI

TAVOLA 1.10 VALORI E IDENTITA' PAESISTICO-AMBIENTALI

Il sistema paesistico-ambientale e i beni storico-architettonici

scala 1:10.000

aprile 2009

1 2 3 4 5 6 7 8 9 10 11 12 13 14

TIPOLOGIE DI PAESAGGI/AMBIENTE

TERRITORI AGRICOLI

- ambiti di particolare qualificazione paesistica (da tutelare e consolidare)
- ambiti privi di caratterizzazione (da proporre per interventi di ricostruzione paesistica)
- ambiti degradati, con usi impropri e marginali (da recuperare)

TERRITORI DI VALENZA NATURALISTICA

- ambiti di prevalente valore naturalistico
- ambiti naturalistici privi di caratterizzazione (da proporre per interventi di ricostruzione ambientale)
- ambiti naturalistici degradati o di basso profilo qualitativo (da recuperare)

TERRITORI URBANIZZATI

- ambiti urbani di valore storico e/o di particolare rilevanza ambientale
- ambiti di urbanizzazione recente e/o consolidati
- ambiti di trasformazione urbanistica di rilevanza sovracomunale
- ambiti discontinui o di basso profilo qualitativo (cave, discariche, degradi) oggetto di possibile intervento

- navigli e darsena
- altri corsi d'acqua
- fontanili
- filari continui
- filari discontinui
- orlo di terrazzo
- ambito del PTRA Navigli Lombardi
- confini comunali

BENI STORICO-ARCHITETTONICI, AMBIENTALI E ARCHEOLOGICI: VALORI/TIPOLOGIE

beni direttamente connessi al sistema navigli | beni esterni al sistema navigli

aree emergenze	luoghi significativi	ambiti/contesto o elementi ambientali		
				centro storico
				nucleo di antica formazione
				quartiere di impianto omogeneo
				complesso archeologico
				complesso civile residenziale
				parco o giardino storico
				complesso rurale
				molino/ghiacciaia
				complesso militare
				complesso industriale
				industria tessile
				centrale elettrica
				chiesa santuario
				monastero, abbazia, canonica
				cappella, edicola sacra
				monumento religioso
				complesso civile non residenziale
				lavatoio
				albergo, locanda, luogo di sosta
				dogana, casello daziario, casa del guardiano delle acque
				parco pubblico
				ponte
				porto o darsena
				conca
				altro manufatto idraulico (sbarramento, diga,ecc.)

CON_11_08

elaborato da CENTRO STUDI PIM

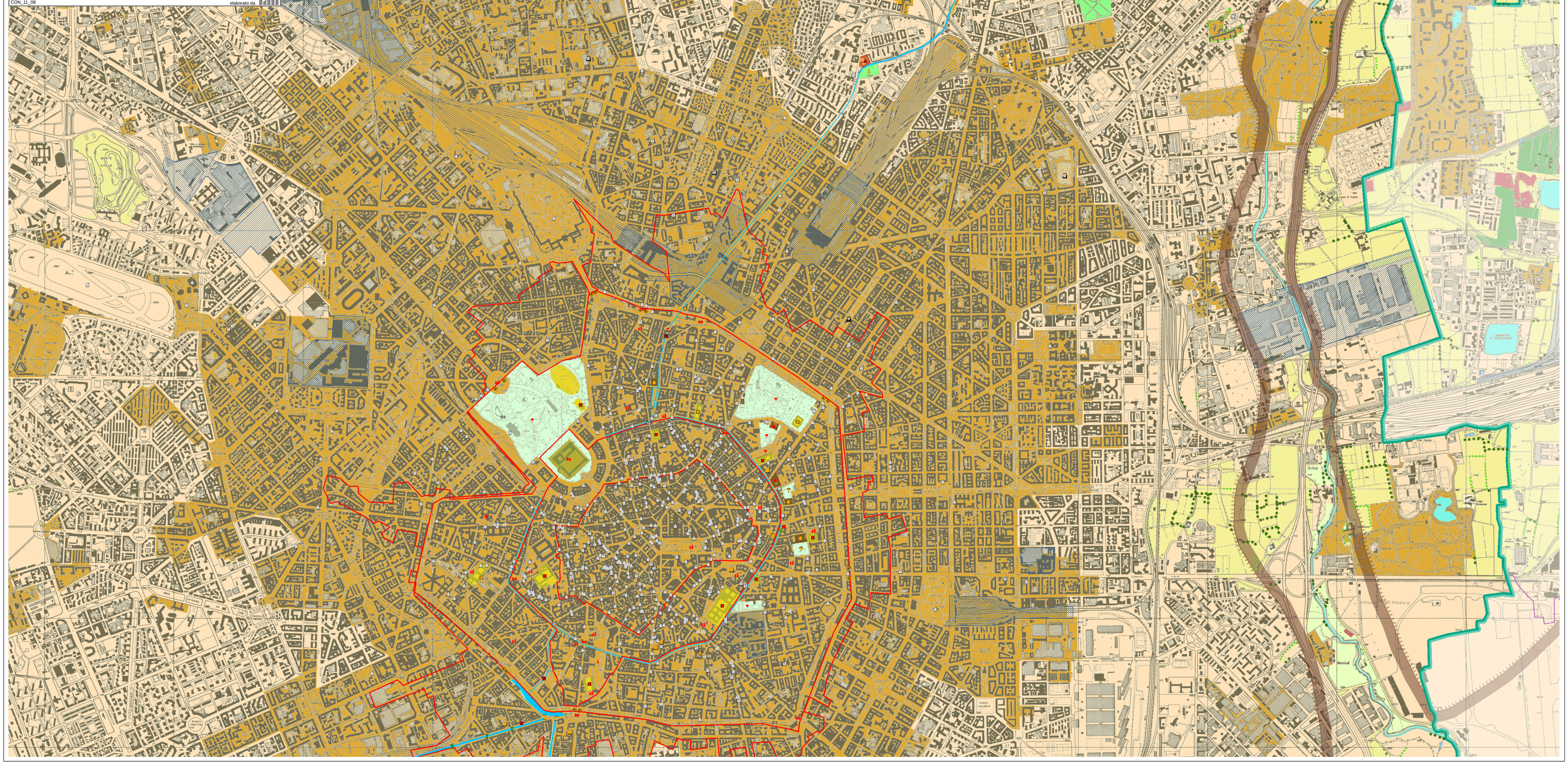
Bruzzano
Niguarda
Cascina Gobba
Cimiano
Ponte Lambro
Lambro
Mecenate
Forlanini
Ortica
Mobiel
Lovanderie
Lambrate
Rogoredo
Porta Romana
Porta Vittoria
Porta Venezia
Porta Nuova
Porta Garibaldi
Porta Ticinese
Porta Genova
Porta Lodovica
Porta Magenta
Porta Sempione
Porta Volta